

PL NR 66700-201.5

FORMAT r10
 GEZEICHNET 18.06.2019
 ERST DATUM 18.06.2019
 DRUCKDATUM 14.08.2019



±0.00 = 383.20 m.ü.M

| | |
|-----------------|--|
| GRUNDEigentümer | Geschäftshaus City AG Dübendorf c/o EBV Immobilien AG Birmensdorferstrasse 24 - 8902 Urhof info@ebvimmobilien.ch - Tel. +41 44 735 41 00 |
| BAUER | Geschäftshaus City AG Dübendorf c/o EBV Immobilien AG Birmensdorferstrasse 24 - 8902 Urhof info@ebvimmobilien.ch - Tel. +41 44 735 41 00 |
| ARCHITEKT | fsp Architekten AG - Dipl. Architekten ETH/HTS/IA Rätensrüchstrasse 36 - 8907 Sprelenbach info@fsp-architekten.ch - www.fsp-architekten.ch - Tel. +41 56 437 87 87 |



ÄNDERUNGEN GEGENÜBER DEM LETZTEN STAND:

| | | |
|-------|---|---|
| Rev A | - | - |
| Rev B | - | - |
| Rev C | - | - |
| Rev D | - | - |
| Rev E | - | - |
| Rev F | - | - |
| Rev G | - | - |
| Rev H | - | - |
| Rev I | - | - |
| Rev K | - | - |
| Rev L | - | - |
| Rev M | - | - |
| Rev N | - | - |
| Rev O | - | - |
| Rev P | - | - |
| Rev Q | - | - |
| Rev R | - | - |
| Rev S | - | - |
| Rev T | - | - |

CAD TITEL Q1

WICHTIGE HINWEISE:
 ALLE MASSE SIND ROHMASSE. SIE MÜSSEN VOM UNTERNEHMER AUF DER BAUSTELLE ÜBERPRÜFT WERDEN.
 TÜRDÜBELN VON INNEN SEITEN VERSTEHEN SICH ALS OK.F. HÖHEREM BODEN RESP. SCHWELLE BIS UK.R.STURZ.
 ALLFÄLLIGE DIFFERENZEN ODER UNKLARHEITEN SIND UMGEHEND DER BAULEITUNG ZU MELDEN.

BEZEICHNUNGEN:

| | | | |
|--------|-----------------|---------------|--------------------|
| ZIMMER | Raumbezeichnung | SCHNITTE 1:50 | Schnittbezeichnung |
| Bf | Bodenfläche | 200 | Plannummer |
| K | OK fertig Boden | 1 | Detailbezeichnung |
| B | OK roher Boden | 2 | Plannummer |
| W | Bodenbelag | | |
| D | Deckenbelag | | |
| | Raumnummer | | |

MASSSTABBEZUG:

| | | |
|-----------|-----|-------------|
| Mat 1:100 | 10m | MIETRAUSBAU |
| Mat 1:50 | 5m | BESTEHEND |
| Mat 1:20 | 2m | ABBRUCH |
| | | NEU |

MATERIALIEN / ABKÜRZUNGEN:

| | | | | |
|----------------------------|----------|--------------------|-----|--|
| BETON | AK | Ausserkant | DW | Dachwasser |
| KALKSANDSTEIN KN | OK | Oberkant | MFB | Metallfensterbank |
| BACKSTEIN BN | UK | Unserkant | ES | Einstiegsgiechicht (alt Korrolschacht) |
| CALMO | OK.R.BR. | OK rohe Brüstung | SS | Schlammwanne |
| WÄRMEDÄMMUNG | OK.F.BR. | OK fertig Brüstung | K | Kurbel |
| vorfabr. Kunststeinelement | UK.R.ST. | UK roher Sturz | F1 | Fensterflügel erstiftend |
| | UK.F.ST. | UK fertig Sturz | F2 | Fensterflügel zweitoffend |
| | OK.F.SW. | OK fertig Schwelle | FV | Fensterflügel verschraubt |
| | OK.R.SW. | OK rohe Schwelle | BA | Bodenablauf |
| | OK.R.B. | OK roher Boden | Ø | Durchmesser |
| | OK.F.B. | OK fertig Boden | SEC | Secomat |
| | UK.R.D. | UK rohe Decke | SEC | Secomat |
| | LS | Lichtschacht | ⊖ | Schwelle |
| | RAF | Raffalanelatoren | ⊕ | Lichtwelle |
| | ST.ST. | Stoffstoren | | |

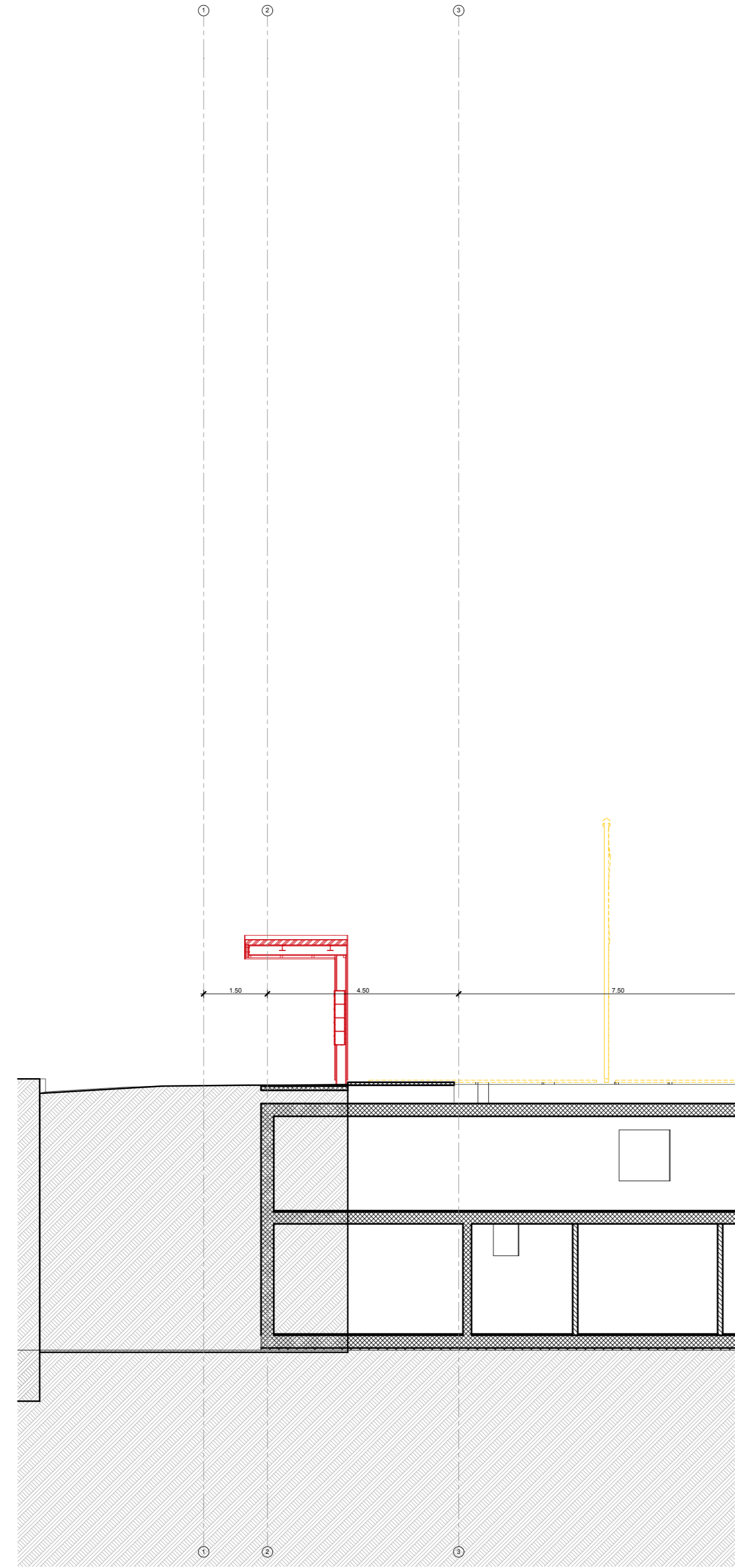

Schnitt F-F



Schnitt G-G

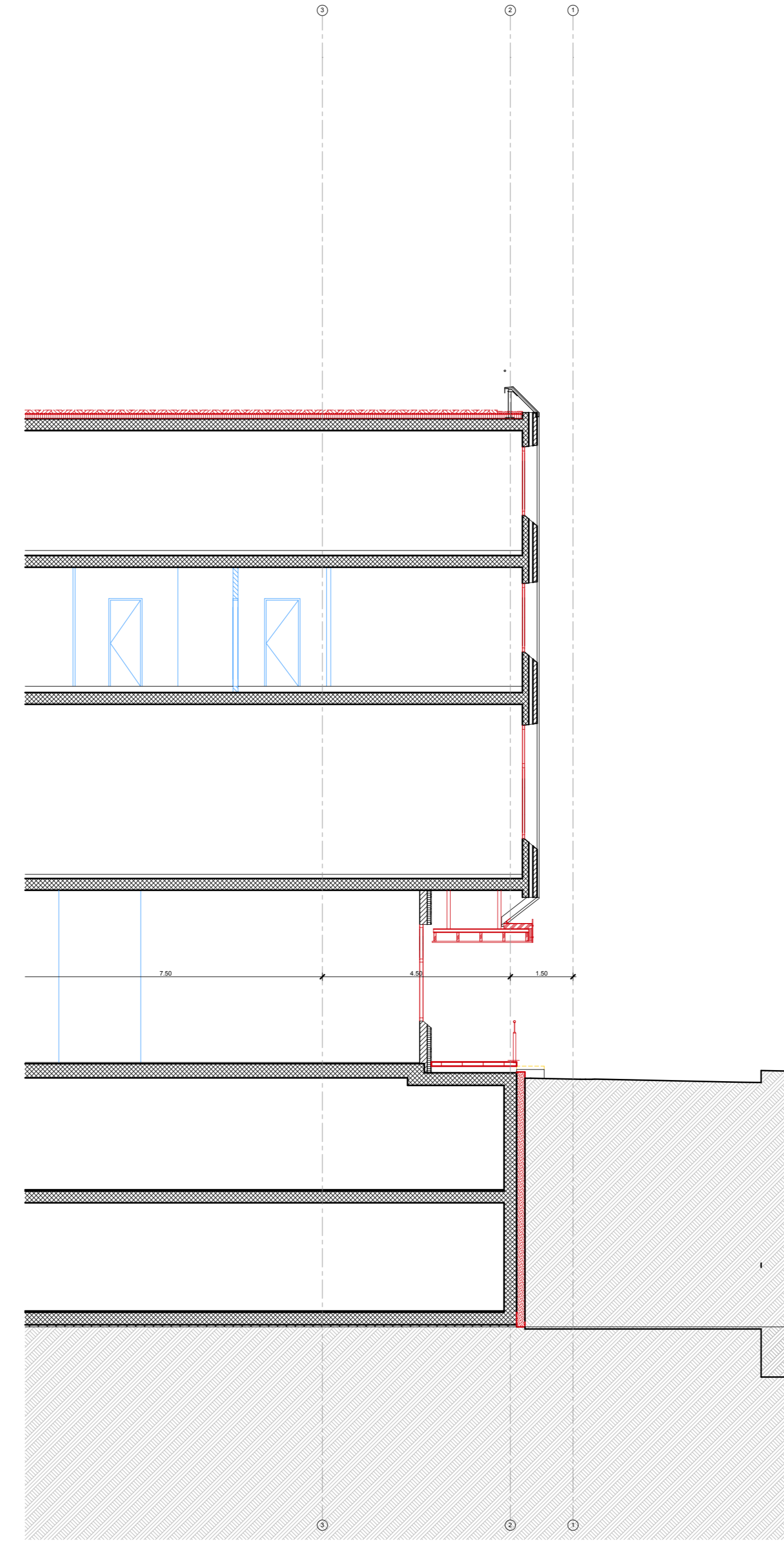

Schnitt H-H

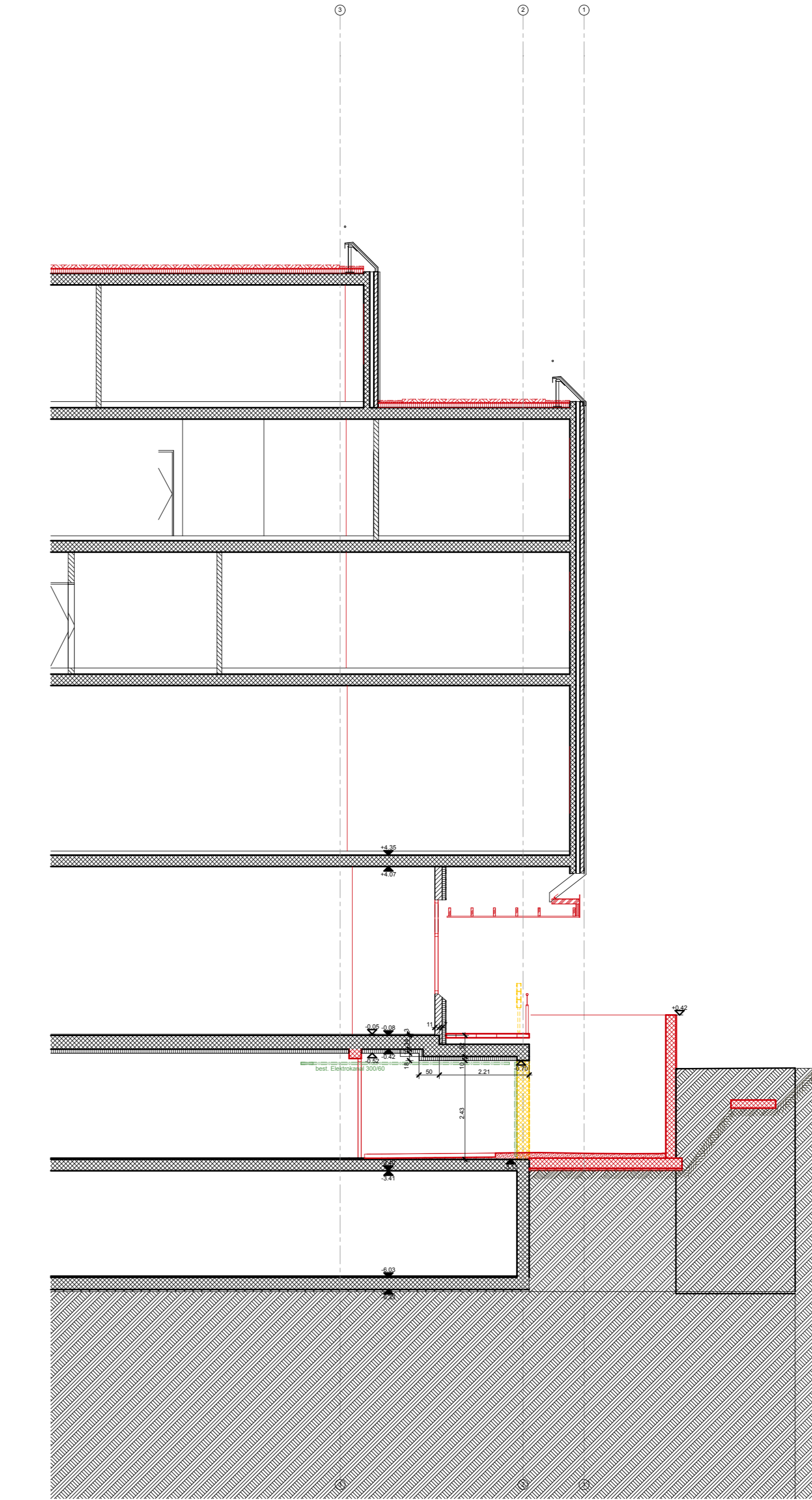

Schnitt I-I



Schnitt C-C